Администрация детского сада

Добрынина Наталья Григорьевна *- заведующий детским садом.*

E-mail: *DobryninaNG@anodo.ru.* ***Контактный телефон:*** *(41136)47-4-47*
Квалификационная категория: *соответствие занимаемой должности.*
Образование: *первое - среднее профессиональное. Новосибирский автотранспортный техникум, "Бухгалтерский учет, контроль и анализ хозяйственной деятельности", 1998год.*
Квалификация: *бухгалтер;*
Второе - среднее профессиональное. Новосибирский педагогический колледж № 1 им. А.С. Макаренко, "Дошкольное образование", 2005 год.
Квалификация: *воспитатель детей дошкольного возраста;*
Третье - высшее профессиональное: Российского государственного социального университета, г. Москва. «Социальная работа», 2016год.
Квалификация: *бакалавр по социальной работе.*
Общий стаж работы: *28 лет, 9 лет – в должности заведующей.*
Курсы повышения квалификации:
2021г. – ООО «Межреспубликанский институт повышения квалификации и переподготовки кадров при Президиуме Федерации развития образования» по программе дополнительного профессионального образования. Программа повышения квалификации «Планирование и реализация мер по усилению безопасности в организация дошкольного образования» (72ч.)
2023 г. – ООО «Федерация развития образования» по программе доп. проф. образования «Ключевые компетенции воспитателя как основа успешного внедрения новой федеральной образовательной программы дошкольного образования 2023» (144 ч.)
Педагогический стаж работы: *18 лет.*

Администрация детского сада

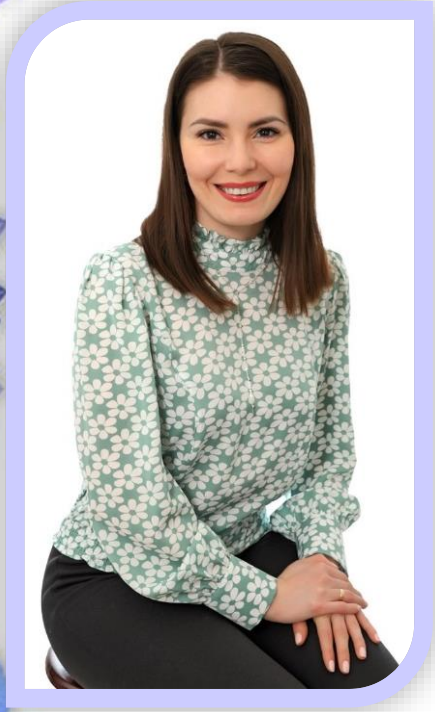

Майорова Анжелика Михайловна *– старший воспитатель.*

E-mail: Stvospit22@anodo.ru. Контактный телефон: (41136)47-4-47
Квалификационная категория: соответствие занимаемой должности.
Образование: ФГБОУ «Марийский государственный университет» г. Йошкар-Ола, 2017 год.
Квалификация: специальное (дефектологическое) образование
Профессиональная переподготовка: ФГБОУ «Чувашский государственный педагогический университет им. И.Я. Яковлева», 2017 год.
Квалификация: практический психолог.
Общий стаж работы: 6 лет.
Курсы повышения квалификации:
2021 год – ООО «Межреспубликанский институт повышения квалификации и переподготовки кадров при Президиуме Федерации развития образования» по теме «Планирование и реализация мер по усилению безопасности в организациях дошкольного образования» (72 ч.)
2023 год – ООО «Федерация развития образования» по программе доп. проф. образования «Ключевые компетенции воспитателя как основа успешного внедрения новой федеральной образовательной программы дошкольного образования 2023» (144 ч.)
Педагогический стаж работы: 6 лет.
Стаж работы в занимаемой должности: 3 года

Администрация детского сада

Чащинова Ирина Викторовна *– старшая медицинская сестра высшей квалификационной категории.*

E-mail: ChashinovaIV@anodo.ru
Контактный телефон: (41136)47-4-47
Образование: среднее профессиональное. Нижнеудинское медицинское училище.
Квалификация: фельдшер.
Общий стаж работы: 25 лет.
Стаж работы в занимаемой должности: 13 лет.

Скнарина Ксения Игоревна *– заведующий хозяйством.*

E-mail: SknarinaKI@anodo.ru
Контактный телефон: (41136)47-4-47
Образование: высшее. Сибирский институт бизнеса и информационных технологий.
Общий стаж работы: 14 лет.
Стаж работы в занимаемой должности: 9 лет.